



PROXESS Dynamics NAV Link

Mit dem PROXESS Dynamics NAV Link können Sie eingehende und ausgehende Dokumente revisionssicher in PROXESS, und somit außerhalb der Microsoft Dynamics NAV Umgebung, archivieren. Dabei ist es möglich die archivierten Dokumente sowohl aus der Dynamics NAV Oberfläche heraus, als auch über den PROXESS Archiv Client, einfach und schnell zu recherchieren und in Sekundenbruchteilen wieder auf dem Bildschirm anzuzeigen.

Archivierung ausgehender Dokumente

Ausgehende Belege, wie Ausgangsrechnungen, Lieferscheine, Warenbestellungen etc., werden mit dem PROXESS MS Dynamics NAV Link automatisch per COLD-Datenübergabe in das Archiv übergeben und dort revisionssicher und platz sparend aufbewahrt. Eine manuelle Ablage der Belege gehört so der Vergangenheit an. Zudem entfällt die platzraubende Ablage von ausgehenden Papierbelegen. Die Daten können zeitgesteuert zum Beispiel nachts ins Archiv übergeben werden, um Zeiten mit schwacher Systemauslastung optimal auszunutzen.

Archivierung eingehender Dokumente

Eingehende Belege, wie Eingangsrechnungen, Bestellungen etc. können sofort nach ihrem Dokumenteneingang oder nach deren Bearbeitung und Prüfung durch den Mitarbeiter eingescannt werden. Die Zuordnung eines Scanbelegs zu den zugehörigen Indexdaten, wie Belegnummer, Datum, Kunden-/Lieferantenummer erfolgt im Archiv durch das bewährte Barcodeverfahren. Die Dokumente werden dabei im Online-Verfahren über den speziellen PROXESS Gateway für Dynamics NAV ganz automatisch indexiert. Das Online-Verfahren bietet den Vorteil, dass die gescannten Dokumente unmittelbar noch am Tag der Erfassung zur Recherche für alle Microsoft Dynamics NAV und natürlich für alle PROXESS Anwender zur Verfügung stehen. Auch für diese eingehenden Papierbelege entfällt somit die zeitraubende manuelle Ablage in Aktenordnern und Schränken.

Passend für jede Größe

Das Dokumenten Management System PROXESS basiert ebenso wie Microsoft Dynamics NAV selbst, auf einer mitwach-

- Beleginformationen sind schneller verfügbar
- Investitionssicherheit durch skalierbares System
- Zeitersparnis bei der Ablage
- Komfortabel bedienbar über MS Dynamics NAV
- Allgemeiner Zugriff auf die Beleginformationen

senden Client/Server-Architektur mit offenen Schnittstellen zu Netzwerken und Datenbanken. Der Vorteil des modularen Aufbaus ist die individuelle Skalierbarkeit der Archivlösung. PROXESS ist somit das ideale Medium, um in Verbindung mit Microsoft Dynamics NAV, Ihre tägliche Arbeit mit Belegen und Dokumenten zu vereinfachen und erheblich effizienter zu gestalten.



Abb.: Archivierung mit dem PROXESS MS Dynamics NAV Link

Der PROXESS Gateway kann auf einem beliebigen Windows PC installiert werden. Die Kommunikation der beiden Systeme erfolgt über das Netzwerkprotokoll. Es ist möglich, mehrere Gateways gleichzeitig einzurichten. Damit ist der PROXESS Dynamics NAV Link mandantenfähig von der Übergabe der Daten bis hin zur Archivierung der jeweiligen Dokumente in den separaten PROXESS Archiven.

Schnelle Dokumentanzeige aus Microsoft Dynamics NAV

Durch eine einfache Bedienung innerhalb der Navision Oberfläche wird der zugehörige Beleg zur Dokumentanzeige in

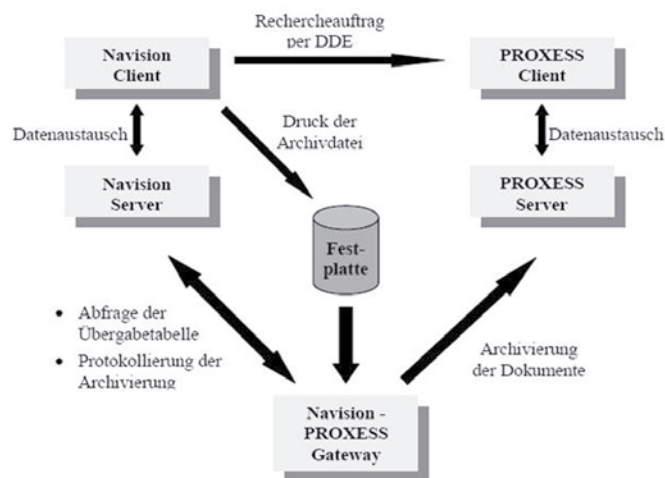

Abb.: Dokumentanzeige aus MS Dynamics NAV Client

Sekundenschnelle am Bildschirm angezeigt. So genannte Cold Daten, wie z.B. Ausgangsrechnungen, werden als PDF-Dateien angezeigt. Damit stehen sie, neben der beleggenauen Anzeige aus dem Dynamics NAV Client heraus, zusätzlich zur komfortablen Volltextrecherche für alle PROXESS Anwender zur Verfügung. Gescannte Belege werden mit Standardviewern angezeigt und stehen, neben der Beleganzeige aus Dynamics NAV heraus, zur weiterführenden freien Suche über den PROXESS Archiv Client zur Verfügung. Alle archivierten Dokumente können selbstverständlich gedruckt, gefaxt und per E Mail weiterverarbeitet werden.

Komfortables Customizing

Die individuelle Konfiguration des PROXESS Dynamics NAV Link wird in bekannter PROXESS Manier bequem über einen

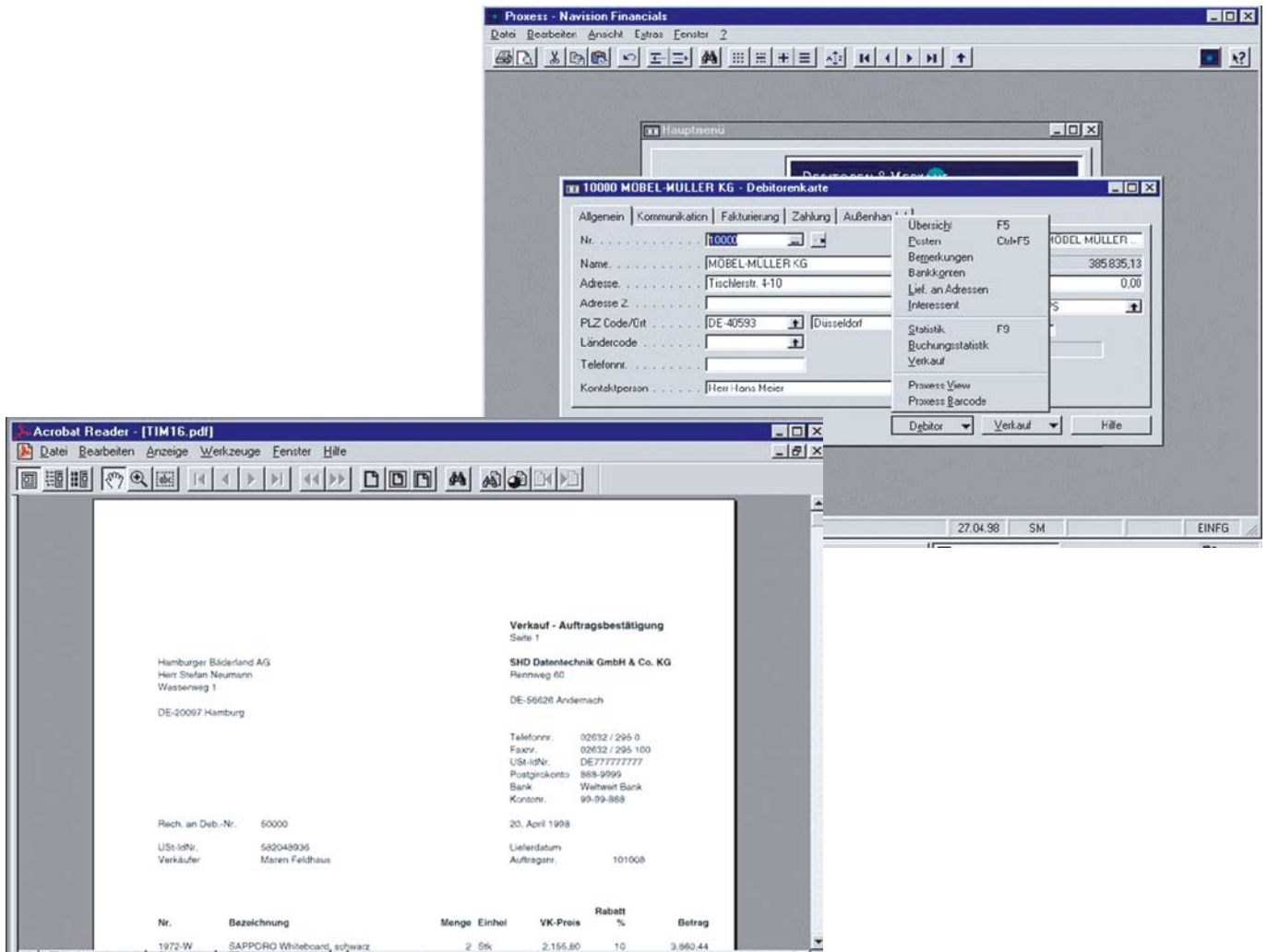
Konfigurationsdialog erstellt. Hier werden alle notwendigen Verbindungseinstellungen, wie Mandant, Verbindungsprotokoll, Fehlerprotokolleinstellungen, PROXESS-Archivinstellungen etc., abgefragt und mittels Auswahlliste angeboten.

Die Funktionen im Überblick:

- Sehr schnelle Online-Archivierung
- Passend für jede Systemgröße
- Mandantenfähig
- Beleganzeige direkt aus Dynamics NAV Client
- Komfortable Konfiguration der Schnittstelle

Systemvoraussetzungen:

PROXESS-Software: ab Version 3.0
Navision blau bis Release 4.0 SP3
Microsoft Dynamics NAV Server-DB: MS/SQL-Server
MS Dynamics NAV Client: PC mit aktuellem Windows Betriebssystem
(weitere Versionsfreigaben auf Anfrage)

Akzentum GmbH

Westerwaldstraße 29 • 56579 Rengsdorf
Fon +49 (0) 2634 / 66 55-300 • Fax +49 (0) 2634 / 66 55-398
E-Mail: info@akzentum.de • www.akzentum.de

Akzentum.
we organize it